

Malville Le Mag

Bulletin Municipal Trimestriel



La Vie Municipale Les projets

N°8 / Juillet 2022

Château de Brissac, Maine-et-Loire

Les CM de l'école Sainte-Marie sont partis à la découverte du Maine-et-Loire et de quelques uns de ses châteaux au printemps 2022. Découvrez leur témoignage !



P.6



Les animations de la rentrée

P.10



Travaux de sécurisation

P.14



Zoom sur...l'aménagement de Thalweg

LOISEAU TRAVAUX PUBLICS

TERRASSEMENT
ASSAINISSEMENT
LOCATION DE PELLE
TRACTO-PELLE
AVEC CHAUFFEUR
PARTICULIER - PRO

Le Brossais - 44260 MALVILLE
06 09 71 32 90
02 40 57 05 55 - Fax : 02 28 02 13 26

Philippe TESSIER
Conseiller en immobilier

07 86 88 65 04
philippe.tessier@iadfrance.fr
Malville (44)

ERL Solution Immobiliaire Tessier Philippe, mandataire indépendant en immobilier - Agent commercial de la SAS IAD France immatriculée au RCS de Saint Nazaire sous le numéro 331502640 (sans détention de fonds), titulaire de la carte de démarchage immobilier pour le compte de la société IAD France SAS.

ANDRÉ LEDUC
MENUISERIE - FERMETURE - DÉPANNAGE

TECHNICIEN
CONSEIL EN TRAVAUX

23 rue des Mimosas
44260 MALVILLE
07 87 04 86 89
andre.leduc44@gmail.com
www.andre-leduc-menuisier.fr

PICARD
PEINTURE DÉCORATION RAVALEMENT

PEINTURE TOITURE - DÉMOUSSAGE TOITURE
IMPERMÉABILISATION FAÇADE
REVÊTEMENTS DE SOLS - VITRERIE

06 81 39 83 01 - MALVILLE

HOME STAGING
By S.P.

30 Bis Rue de la Croix Blanche
44260 MALVILLE

06 71 28 41 14
contact@homestaging-sp.fr

Rénovation & embellissement intérieur
Création & Aménagement extérieur

Harmonisation des lieux,
coaching au jardin
énergétique.

Nature Humaine

07 82 25 19 27
Aude Chiron
Architecte du Paysage
A.Chiron@naturehumaine.site

COUVERTURE - ZINGUERIE
TUILE - ARDOISE - BARDAGE
ISOLATION INTÉRIEURE ET EXTÉRIEURE

GUEBER MICHEL

Rue des Ferronniers - ZI Les Dorices - VALLET
02 40 36 35 46 - www.michelgueber.fr
contact@michelgueber.fr

AGENCE VARADES ET MALVILLE

FT DECO
— LOQUET —

06 13 15 16 62

ftdeco.loquet@gmail.com

PEINTURE DÉCORATION
INTÉRIEUR EXTÉRIEUR

ML
Maçonnerie
Neuf & Rénovation

MAÇONNERIE DE PIERRE
OUVERTURE DE MUR PORTEUR
REJOINTOIEMENT / AGRANDISSEMENT
GARAGE / TERRASSE / MUR ET MURET

mlmaconnerie@laposte.net 06 88 76 14 30 - 44260 MALVILLE

TAXI LANGLAIS MALVILLE

06.74.54.02.14 ou 06.08.62.38.61

Transfert Gare Aéroport
Transport Privé ou Professionnel
Plis ou colis express
TRANSPORT MEDICAL ASSIS



Mesdames et Messieurs,

Vous l'avez certainement constaté, la municipalité a engagé des travaux sur le presbytère rue de la Merlerie.

L'Histoire : 25 Mars 1855, le conseil municipal de Malville décide la construction d'une nouvelle Cure (nom de l'époque) en remplacement de l'ancienne située près de l'église en très mauvais état. Cette nouvelle construction se fera au lieu dit la «Colle» actuellement rue de la Merlerie.

Le projet et le plan général d'urbanisme sont portés par le Maire M. Alphonse FLEURY, la construction du bâtiment revient à l'architecte M. BUSSON qui doit respecter scrupuleusement la circulaire ministérielle de 1853 (église, presbytère, école, mairie doivent être dressés sur les mêmes profils). La construction de la Cure, de l'école et de l'actuelle mairie se termine en 1856.

Jusqu'en 2007, la Cure sert de résidence aux religieux qui officient sur la commune et le dernier occupant les lieux fut l'Abbé PINEL.

Depuis 2007, ce sont les représentants de la paroisse de Saint MARTIN du SILLON qui occupent le bâtiment uniquement en rez - de - chaussée.

La municipalité a fait le choix de restaurer le bâtiment pour sa valeur architecturale et historique.

L'urgence étant la remise en état de la toiture du bâtiment principal et de ses annexes, les travaux ont été confiés à l'entreprise GUEBER de Malville. Interpellés par un Malvillois, nous avons suivi scrupuleusement les conseils de la Ligue de Protection des Oiseaux afin de préserver l'habitat des martinets et hirondelles, espèces protégées. Aucuns travaux n'ont été exécutés au cours de la période de nidification.

La prochaine étape sera la réfection complète des murs du bâtiment principal et des annexes, prévue pour mi-septembre de cette année.

À l'occasion de la journée du patrimoine qui aura lieu le 18 Septembre prochain, les bâtiments seront ouverts à la visite. Visite durant laquelle vous pourrez échanger sur leur devenir, nous vous y attendons nombreux .

L'animation « Malville à vélo » sera également proposée au départ de la Cure ce même jour.

En cette période estivale, l'équipe municipale et moi-même vous souhaitons d'excellentes vacances.

Dominique BAYO
5^{ème} Adjoint au Maire
en charge du Patrimoine
Communal

L'avant-propos	P.3	Intercommunalité	P.13	Etat Civil	P.17
Conseils municipaux	P.4	Zoom sur... l'aménagement de Thalweg	P.14	Agenda	P.20
Vie municipale	P.5	Infos pratiques	P.17		

Conseils municipaux

L'intégralité des comptes rendus et PV est consultable en Mairie ou sur le site de la commune : www.malville.fr / rubrique Vie Municipale.

Séance du 5 mai 2022

Le conseil municipal, après avoir délibéré,



Dates des prochains conseils municipaux 2022 :
22/09, 17/11, 15/12

CRÉE un emploi d'ATSEM à temps non complet à raison de 31h30

APPROUVE la réalisation du projet de piste de sécurité routière pour un montant HT de 30 000 €, **S'ENGAGE** à le réaliser au cours de l'année 2022 et **APPROUVE** le plan de financement prévisionnel suivant : Commune : 15 000 € (50%), Département (Amendes de police) : 15 000 € (50%)

VOTE l'ensemble des subventions de fonctionnement 2022 aux associations : AL BADMINTON : 700 €, AL VOLLEY BALL : 600 €, ASSOCIATION GYMNASIQUE MALVILLOIS : 645 €, ASSOCIATION MOTO CROSS MALVILLOIS : 664 €, ASSOCIATION SAUV. DES RUINES DU CHATEAU DU GOUST : 408 €, ASSORTIE : 224 €, ATMA - TAI CHI CHUAN : 375 €, BOUILLON DE CULTURES EN ESTUAIRE ET SILLON : 400 €, CERCLE CELTIQUE : 1 000 €, COULEURS YOGA : 500 €, CYCLOS VTT MALVILLOIS 44 : 1 000 €, ENTRACTE MALVILLOIS : 250 €, FOYER DES JEUNES BASKET : 1 500 €, LUTTE MALVILLOISE : 1 278 €, MALVIL'JAZZ : 1 435 €, MOTO CLUB ZONE ROUGE : 300 €, PETIT PATRIMOINE DE LA TOUCHE : 393 €, PREVENTION ROUTIERE : 60 €, SAVENAY MALVILLE PRINQUIAU FOOTBALL CLUB : 1 200 €, SOCIETE DE CHASSE COMMUNALE : 492 €, TENNIS CLUB MALVILLOIS : 900 €. Le comité CSVAC a également la volonté de soutenir financièrement les associations organisatrices d'une manifestation annuelle en attribuant une subvention hors mode de calcul basée sur une étude financière au cas par cas ainsi que l'école de musique Euterpe . COMITE DU FESTIVAL SILLON DE BRETAGNE : 2 000 €, JOURNEE DES COLLECTIONNEURS EN ESTUAIRE ET SILLON : 600 €, LE GOUST DE LA MUSIQUE : 600 €, EUTERPE : 11 500 €

ATTRIBUE une subvention exceptionnelle de 5 280 € au Lutte Club Malvillois, 600 € à l'association Le Goust de la musique et 246,10 € à l'association AL Badminton.

Vie municipale

Citoyenne d'honneur et Centenaire

Elle est née le 20 mai 1922 au lieu-dit « La Fontaine » à Malville. Mme NORMAND est donc centenaire ! C'est un parcours de vie extraordinaire avec 100 années de moments mémorables qui a été retracé par Mme Martine LEJEUNE, Maire de la commune, accompagnée de toute sa famille très émue.

Lors de cette cérémonie, Ida a reçu la médaille de la commune. Le diplôme de « Citoyenne d'Honneur » lui a également été remis.

Joyeux Anniversaire.



Cérémonie Citoyenne

C'est avec fierté que les sept jeunes présents lors de la cérémonie citoyenne, organisée le 25 mars dernier, ont reçu des mains de Mme Le Maire Martine LEJEUNE, le précieux sésame : leur carte électorale, ainsi que le livret du citoyen leur rappelant leurs droits et leurs devoirs en tant qu'électeurs.

Un verre de l'amitié a clôturé cette belle rencontre.



Retour sur l'accueil des nouveaux habitants

Les comités ACE (Attractivité, Commerces et Entreprises) et CSVAC (Culture, Sport, Vie Associative et Communication) ont travaillé ensemble pour proposer une matinée d'accueil aux nouveaux habitants dans la grande salle festive de l'Espace Etoilé.

Une matinée de bienvenue très appréciée par les nouveaux habitants

Depuis 2020, il a été difficile de se retrouver lors des événements.

Le 11 juin dernier fut une matinée d'accueil appréciée de tous.

Les nouveaux habitants ont pu faire la connaissance d'élus, des comités, mais également de leurs voisins.

Un atelier-jeu a été proposé, ce qui a permis à tous de s'exprimer sur les avis et attentes des habitants concernant la vie de leur village et de la commune.

Merci aux commerçants pour leurs cadeaux de bienvenue

Les nouveaux habitants et la municipalité remercient chaleureusement les commerçants pour leurs bons d'achats, flyers, stylos, jeux de cartes, portes-cartes, gobelets, graines, lampes-torches etc... :

- | | | |
|--|---------------------------------|----------------------------|
| ■ Boulangerie MAISON TRUIN | ■ Café restaurant COURT CIRCUIT | ■ WIKER |
| ■ Garage CITROËN | ■ Restaurant CHEZ NOUS | ■ La ferme MALICEINE |
| ■ Garage GV AUTO | ■ Estuaire Immobilier | ■ André LEDUC |
| ■ Salon de Coiffure LE PETIT ATELIER | ■ TAXI LANGLAIS | ■ Optical CENTER |
| ■ Salon de Coiffure N HAIR J | ■ La boutique des épices | ■ La Cave de KERWALL |
| ■ Institut de beauté Belle au natur'ELLE | ■ UTILE | ■ MICHEL GUEBER COUVERTURE |
| ■ Institut de beauté POM'PÊCHE | ■ Le COQ ERRANT | |



La municipalité remercie également le service Restaurant Scolaire pour la préparation du cocktail de bienvenue.

Inauguration du Terrain de Tennis extérieur

Le terrain de tennis extérieur a été inauguré le 10 juin par Mme Le Maire; Martine LEJEUNE; Dominique BAYO, adjoint au patrimoine communal et Solenne GERARD adjointe aux sports en présence du Président et de membres du Tennis Club Malvillois et de représentants d'associations.

Les travaux de rénovation se sont déroulés du 17 avril au 21 juin 2021 pour un montant total de 32 173 euros. L'inauguration a été retardée d'un an, en raison de la crise sanitaire.

Favoriser l'accès aux activités physiques et sportives à tous les Malvillois est un des enjeux de la municipalité. Les différents équipements sportifs et la richesse du tissu associatif Malvillois permettent aux habitants, quelque soit leur âge, de pratiquer différentes activités sur la commune dont le tennis.

Le terrain de tennis extérieur est ouvert à tous. Des créneaux prioritaires sont attribués aux adhérents du club de tennis : le mercredi, samedi, dimanche de 8h à 13h et le vendredi de 17h à 20h. Sur ces créneaux, les malvillois peuvent également accéder au terrain s'il n'y a pas d'adhérent du club présent. En dehors de ces créneaux, tout le monde peut venir pratiquer le tennis en famille, entre amis.

D'après le premier bilan réalisé, cette organisation convient aux pratiquants et ce nouveau terrain donne satisfaction aux joueurs.

Ce terrain de tennis a suscité un véritable engouement à son ouverture : des habitants des communes environnantes sont venus faire des parties de tennis, une chanteuse Malvilloise a tourné un clip musical avec son groupe sur ce terrain bleu et vert.



Retour sur le premier anniversaire du marché

Une animation musicale avec l'orgue de barbarie de la compagnie du "moulin à parole", ainsi que des surprises pour les enfants : distribution de sculpture ballons par Balthaz'art et pop-corn ou barbe à papa par Carapop ont rythmé la matinée du 4 juin dernier pour fêter les un an du marché de Malville.

Merci aux commerçants et artisans présents :

- | | |
|---------------------------|-----------------------|
| ■ La Ferme MALICEINE | ■ Chic Bus Toilettage |
| ■ La Boutique des Epices | ■ Antoine et Mariette |
| ■ Ma Roulotte | ■ Passion des Fruits |
| ■ Instant de bulles d'Elo | ■ Graines de Miel |
| ■ Optical Center | ■ Zyb Cuir |
| ■ Warriors aventure | ■ Alice LEROY bijoux |



Feu d'artifice et bal populaire : 13 juillet

Mercredi 13 juillet 2022 à partir de 20h - Espace Thalweg

La Municipalité vous invite aux traditionnelles festivités du 13 juillet. Venez nombreux assister au feu d'artifice et au bal populaire organisés à l'Espace Thalweg.

Buvette et restauration sur place.



Forum des associations : 3 septembre

Évènement incontournable de la rentrée, le forum des associations se déroulera le samedi 3 septembre 2022 de 9h30 à 13h sur le terrain stabilisé du stade de la Brise (repli au complexe Serge Plée, si intempéries).

Cet évènement permet au plus grand nombre d'associations de se faire connaître, de promouvoir leurs activités, de rencontrer des bénévoles et de favoriser de nouvelles adhésions. Venez nombreux à la rencontre des associations de la commune !

Pour plus d'information, vous pouvez contacter le service animation et vie associative de la Mairie au 02 40 56 09 20 ou association@malville.fr.



Place à la Liberté le 16 septembre

Spectacle de rue et fanfare sur la Place de la Liberté.

La Place de la Liberté deviendra un vaste terrain culturel pour le plaisir des petits et des grands le 16 septembre. Venez donc savourer ce moment de plaisir, de rires, en famille et entre amis.

Buvette et Food truck sur place

Au programme

A 20h /// Le Sâadikh /// Spectacle de rue /// 50 min – dédié au tout public à partir de 5 ans

Monsieur Pif est un clown. Il est seul, nomade, à la recherche des rencontres et des petits bonheurs. Parfois, il rêve de la vie des autres...

Cette fois-ci, il devient "LE SAÂDIKH". Avec l'espoir d'être grand, d'être aimé. Et pour le plaisir aussi. Tout simplement. Enfin presque...

L'exploit n'est pas loin mais le numéro dérape un peu...Il devient naïvement imprévisible et drôlement spectaculaire. Il pince les rires avec bonheur.

Il raconte avec simplicité un désespoir joyeux qui parle de la vie... et de l'amour !



A 21h /// Fanfare Kafi /// Fanfare musicale chorégraphiée /// 1h30 – dédié au tout public, familial.

Sapés comme des rois, hauts en couleurs, vêtus de lumière, de satin et de fourrures, vous ne passerez pas à côté d'eux sans les remarquer. La fanfare Kafi revisite le concept des « sapeurs congolais » et tend à lui donner un côté universel en proposant « Royal Sapiens ».

Un show captivant et énergique, qui émerveille puis entraîne le public. L'œil attiré par la lumière, on se laisse tantôt ému par les textes, tantôt entraîner dans une danse de rue et on finit par se faire aspirer par une musique endiablée...



Malville à vélo : 18 septembre

Dans le cadre de la semaine européenne de la mobilité 2022 (16 au 22 septembre), la commune renouvelle sa manifestation « Malville à Vélo » le dimanche 18 Septembre.

Cette journée coïncidant avec les journées du patrimoine, le départ et l'arrivée du circuit balisé se feront sur le site du Presbytère, rue de la Merlerie. Il vous sera alors possible de visiter le rez-de-chaussée ainsi que les deux annexes du bâtiment et de réfléchir avec les membres du comité Patrimoine sur l'avenir de ce site de 9h30 à 12h et de 14h à 17h.

Sans oublier, une animation ludique autour du vélo !



Duo Burlesque LISBETH ET LISBETH au Café théâtre le 30 septembre

La Municipalité vous invite à une soirée en compagnie de Lisbeth & Lisbeth, le vendredi 30 septembre à 20h au café-théâtre.

Coiffures extravagantes, accessoires improbables, chics et spectaculaires, Lisbeth & Lisbeth c'est de la haute couture !

Pour ce spectacle burlesque, qui tend très discrètement vers le Clown, les deux comédiennes disposent d'un vaste réservoir de textes, chansons et morceaux rythmiques, non dépourvus de subtils doubles sens, chaussetrapes, humour sucré, salé ou épicé.

Personnages hauts en couleur, imprévisibles et bon enfant, Lisbeth & Lisbeth deviennent soudain sensuelles, poétiques ou décalées quand elles se laissent inspirer par le fumet d'un plat ou la robe d'un vin...

Tout public- Entrée gratuite – 1h



Pour plus d'informations, vous pouvez contacter le service associatif et culturel au 02.40.56.09.20 ou association@malville.fr

CCAS

Aides aux activités extrascolaires : du nouveau pour les familles

Afin d'aider les familles ayant de faibles revenus et pour encourager les activités extrascolaires des enfants sur Malville, les membres du CCAS ont décidé de créer une nouvelle aide selon les modalités suivantes :

- Aide à la pratique d'activités culturelles et/ ou sportives d'une valeur de 20€
- Pour les familles dont le quotient familial est compris entre 0 et 850€
- Pour les jeunes de 6 à 15 ans
- Activité réalisée à Malville avec une association Malilloise pour les malillois.

Pour percevoir cette aide, il faut compléter un formulaire (disponible en mairie ou sur le site www.malville.fr) et remplir les conditions de ressources avec tous les justificatifs demandés

Cette aide rentrera en vigueur pour la rentrée 2022-2023

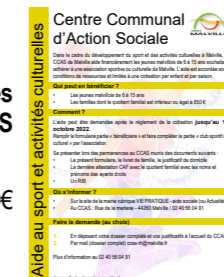

Repas et colis des aînés

Le CCAS de Malville propose un repas OU un colis pour les aînés de + de 70 ans.

- Le repas aura lieu le 30 novembre au restaurant scolaire (Espace Etoilé) à partir de 12h. Un coupon d'inscription sera à remplir dans le magazine de septembre ou en ligne sur le site www.malville.fr début septembre
- La distribution des colis aura lieu sur le mois de décembre 2022, un coupon réponse sera également disponible en mairie, sur le site internet ou dans le magazine dès le mois d'octobre.

Mutuelle solidaire : Avancée d'étapes

Le comité IAC constitué d'élus et de citoyens en collaboration avec le CCAS de Malville souhaite mettre en place une mutuelle solidaire pour les malillois.

Après la constitution d'un groupe de travail pour :

- déterminer les axes prioritaires
- définir les critères d'appréciation
- constituer et lancer l'appel à partenariat

Le groupe de travail se réunira afin d'identifier la mutuelle qui aura répondu au mieux au cahier des charges.

La population sera alors informée à la rentrée de la mise en place de la mutuelle solidaire et des permanences seront organisées afin de répondre aux interrogations des personnes intéressées.

Enfance / Affaires scolaires

Les enfants remercient la cantine

Avant de partir en vacances d'été, les enfants ont réalisé des mots et dessins pour remercier les agents du restaurant scolaire.

"Miam", Merci Moad et Gaël pour ces bons repas", "merci pour ces bons plats", "c'est délicieux", "merci", "au top", "on s'est régalé encore une fois" peut-on lire sur le tableau.



Les enfants du centre de loisirs sensibilisent au civisme

Les enfants de maternelles ont créé une solution amusante et ludique pour rappeler aux adultes quelques notions devant le centre de loisirs, le périscolaire et l'école maternelle :

- Ne pas rouler en scooter sur la bande cyclable
- Ne pas laisser les crottes de son animal de compagnie (en effet, c'est un lieu de jeux pour les enfants et non un parc pour chiens : les enfants adorent se rouler dans l'herbe...) Ce délit est passible d'une amende de 750 € par crottes.

Pour mener à bien cette action, les enfants ont créé des affiches de sensibilisation.

Pour aller au bout de la démarche, les enfants ont cherché les crottes de chiens et ont mis un petit drapeau orange pour montrer le nombre (conséquent) de crottes (plus d'une dizaine rien qu'en une journée par exemple).



Ouverture de la première ligne de PEDIBUS : un transport en commun pédestre.

Le pédibus est un moyen de « transport », à pied, pour accompagner les enfants à l'école.

Il a été mis en place par le comité IAC (Intergénérationnel, Affaires scolaires, Cohésion sociale) et en partenariat avec des bénévoles.

Il s'agit d'une nouvelle façon d'aller à l'école : un ramassage organisé, à pied, d'une caravane d'enfants. La mise en place de Pédibus permet de développer des actions de sensibilisation des enfants (et des parents) aux solutions alternatives à l'usage systématique de la voiture.



Le pédibus a démarré le lundi 25 avril et fonctionnera actuellement les lundis, jeudis matin et vendredis matin.

Un logo créé par une jeune malvilloise

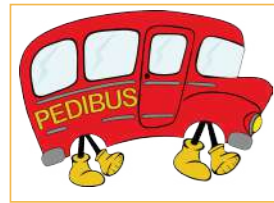

Un groupe d'écoliers est conduit à pied par des adultes bénévoles, facilement identifiables grâce à leur gilet orange floqué au logo du PEDIBUS réalisé par Eloïse, jeune Malvilloise, stagiaire au service communication de la mairie l'année dernière.

Ils suivent un itinéraire précis (ligne rouge : départ des Epinettes jusqu'à l'Espace Thalweg) cet itinéraire permet d'accompagner les enfants en toute sécurité et à l'heure à l'école.

Les écoliers rejoignent des points d'arrêts déterminés et situés au plus près de leur domicile et les adultes les attendent devant un panneau « Pédibus »

puis conduisent le groupe jusqu'à l'école. Au retour, cette démarche se fait en sens inverse. Ce système implique la solidarité entre les parents (ou toute autre personne de la commune) et la coopération des élèves.

Inscription accompagnants

Si vous souhaitez être accompagnant bénévole, veuillez vous inscrire par mail : resp-enfance@malville.fr

Expression politique

De nouveaux entrepreneurs arrivent pour remplacer des départs (café-restaurant, tabac-presse). Ils ont la volonté de redynamiser le bourg alors que des commerces ferment et le marché piétine. La municipalité met des moyens pour embellir le bourg et aider le tissu associatif. Pour autant, les habitants des hameaux estiment que seul le bourg bénéficie des budgets et sont loin des préoccupations des élus.

Un travail de fond doit être entamé sur l'ensemble des routes qui deviennent dangereuses par l'absence d'entretien, l'augmentation de la circulation, les coupes tardives des haies et fossés et des panneaux obsolètes.

Bel été à tous.

Pierrick Marais

Ecole Bleu de Ciel

La FERME de MISSILLAC

Tous les enfants de la Maternelle BLEU de CIEL ont participé à la sortie à la FERME de MISSILLAC, au mois de mai 2022, dans le cadre du PROJET ANNUEL : "Découverte et activités à LA FERME".

PROJET "JARDINAGE"

Les 5 classes de l'école se sont engagées, tout au long de l'année, dans le PROJET "JARDINAGE".

Les enfants bénéficient, au 3^{ème} trimestre, de l'intervention d'une Maman, Hélène, spécialisée en permaculture (LE COQ ERRANT). Dans le cadre d'ateliers, par petits groupes, les MARDIS matin, pour les plus jeunes enfants et les VENDREDIS après-midis, pour les plus grands, Hélène leur apporte ses connaissances : plantations, entretien et drainage de la Terre....

La FÊTE de l'ÉCOLE

Enfin, SAMEDI 25 JUIN, matin, lors de la FÊTE de l'ÉCOLE, tous les élèves ont présenté à leur famille, plusieurs chants sur le thème de la LA FERME. Suite à ces prestations, ils ont participé aux différents stands de jeux, organisés par la SEAL (Association de Parents d'élèves des 2 écoles publiques).



Ecole Sainte Marie : classe découverte

Heureux qui comme Ulysse a fait un long voyage ! Les enfants racontent :

Sur les pas de Joachim DU BELLAY, nous sommes partis à la découverte du pays angevin et de sa douceur, du 21 au 25 mars. Le soleil était au rendez-vous et nous étions prêts pour de multiples découvertes !

Le centre OVAL, à l'abbaye du Thourel, nous a accueillis pendant ces quelques jours. Dans ce lieu où Saint Maur a vécu dès 543, nous avons découvert le plus vieux mur de France et un site classé d'une beauté époustouflante !

Nous avons beaucoup marché et visité des châteaux. Celui de Brézé nous a impressionné...

Il est en grande partie souterrain.

À Brissac, la façade est imposante et majestueuse; le parc immense. Mais la salle des trophées de chasse nous a laissés songeurs.

Au château d'Ussé, les jardins, l'orangerie, la façade sont magnifiques ! Tout est raffiné et délicat. Dans une des tours, des scènes racontent l'histoire de "La Belle au Bois Dormant".

Au village troglodytique de Rochemenier, nous avons découvert comment les gens vivaient dans des maisons creusées dans le falun.

Nous avons vécu ensemble pendant ces quelques jours. Partager les repas, la chambre, la salle de bain... Nous nous sommes découverts de manière bien différente ! Les animateurs, Solenn et Johvany nous ont accompagnés et nous avons beaucoup apprécié les moments passés avec eux ! Nos soirées étaient aussi bien occupées et très amusantes ! Casino, twister, boum : tous ensemble, nous avons découvert d'autres manières de nous amuser et d'apprendre !

“ Pendant ces quelques jours, aucun écran et cela ne nous a pas manqué. ”

Lors d'une soirée, nous avons présenté les photos et des textes aux adultes qui nous ont permis de vivre ces temps forts.

Merci à nos parents, à notre directrice et à notre maîtresse, à l'APEL et à la municipalité, sans qui ce projet n'aurait pas pu exister! ”



Travaux voirie

Aménagement voirie et stationnement

Une réflexion est en cours sur les problématiques liées aux stationnements et sur la sécurité routière du domaine routier communal.

La municipalité a procédé, en début d'année, à la mise en place de divers aménagements permettant la sécurisation des usagers et le respect des règles de stationnement.

Le comité U V P (Urbanisme Voirie Patrimoine) travaille actuellement sur le recensement de ces problématiques, tant dans les villages, hameaux et centre-bourg et ce dans un contexte où les incivilités routières augmentent.

Carrefour Rue St Hubert / Rue Sainte Catherine

- Mise en place d'un ralentisseur.
- Amélioration de la signalisation routière préservant le caractère ZONE 30 de ces voies.
- Mise en place de signalétique éclairée (panneau solaire) pour prévention passage piétons.
- Réfection des marquages au sol (passage piétons, bandes STOP) permettant la mise en sécurité des usagers.
- Priorisation « priorité » à droite du carrefour.



Passage rue Centrale / Place de l'Eglise

- Mise en place de bornes anti-stationnement pour un accès uniquement réservé aux véhicules de secours et véhicules funéraires.



Place de l'Eglise/ Ecole Sainte Marie

- Mise en place de bornes anti-stationnement sur les cheminements permettant la protection des piétons et usagers des écoles à proximité.



Abords des écoles Sainte Marie, Ecole L' Orange Bleue, Ecole Bleu de Ciel

- Nouveau marquage en peinture de 3 passages piétons pour les accès de l'école L'Orange Bleue.

La commune procède actuellement à un TEST par la pose de plots afin de permettre une réflexion sur les futurs aménagements et d'avoir une vision pérenne sur le stationnement, la circulation et la mise en sécurité des usagers.



Entreprises : les nouveaux commerces et artisans

Cani-Family : pension canine pour chiens

Laura MORISSET, Malilloise depuis 10 ans, a créé en mars dernier une pension canine et élevage canin au 6, le brossais à Malville.

Pension canine

Laura propose une pension canine pour les particuliers. « Les chiens sont en chenil la nuit et dans un parc de détente ainsi qu'en balade la journée (en fonction des tempéraments et caractère). » annonce-t-elle.

Infos pratiques : Cani-Family accueille vos chiens pour un séjour d'une journée, un week-end ou vacances (15 € / jour, repas compris).

Laura utilise la page facebook de la pension (cani-family) pour donner des nouvelles aux « parents ».

Elevage canin

Laura s'occupe de Berger belge Malinois / American staffordshire terrier et Golden Retriever. L'élevage est proposé aux particuliers mais également aux professionnels (gendarmes, pompiers etc...). Cani-Family délivre le permis de détention également.



Contacts

06 50 52 86 98

09 51 83 27 49

6, le Brossais.

pension@cani-family.fr

www.canifamily.fr

Solution immobilière

Nouvelle entreprise immobilière sur Malville : Solution Immobilière TESSIER Philippe.

Mandataire indépendant en immobilier pour IAD, Philippe TESSIER vous apporte un avis de valeur de votre bien gratuitement.

« Je rémunère les apporteurs d'affaires à hauteur de 12% de mes honoraires HT. »

Contacts

07 86 88 65 04

philippe.tessier@iadfrance.fr

www.iadfrance.fr



Départ du salon « Cheveux d'Ange »

« Après 20 ans dans votre commune, je pose mes ciseaux. » annonce Patricia la gérante du salon de coiffure « Cheveux d'Ange » situé en face de la Place de la Liberté.

Un départ en retraite bien mérité.

Je n'ai pas oublié l'inauguration du salon le 5 avril 2002. Je n'ai pas oublié non plus mon tout premier client venir prendre son rendez-vous.

Merci de votre confiance durant toutes ces années. Que de bons moments passés en votre compagnie.

Pour moi, l'heure de la retraite a sonné. Une page se tourne mais le livre n'est pas fermé.

Pour finir ce joli bout de chemin, et avant de vous quitter, je vous invite, chers clients, à un pot de départ qui se déroulera le samedi 30 juillet au salon de coiffure « Cheveux d'Ange » à partir de 10h jusqu'à 16h.

Patricia



Nouveau restaurant : Le court-circuit

La municipalité avait acquis en juillet 2021 le fonds de commerce du dernier café-restaurant du bourg pour préserver cette activité essentielle en coeur de bourg.

Vous étiez nombreux à espérer l'ouverture d'un lieu chaleureux pour prendre un verre, déjeuner ou partager un afterwork : c'est chose faite depuis le 25 avril !

La location-gérance a été confiée à Emeric MARBOUTIN qui vous accueille, avec son équipe, du lundi au samedi.

Horaires d'ouvertures : du lundi au samedi à partir de 7h / Mercredi, jeudi et vendredi : Afterworks



Contacts 09 51 83 27 49 Place de l'Eglise court_circuit_cafe

Le brûlage des déchets verts : une pratique polluante interdite

L'arrivée des beaux jours est l'occasion de prendre soin de son jardin. Tonte des pelouses, taille des végétaux, débroussaillage sont autant d'activités qui génèrent de nombreux déchets verts. Que faire de ces déchets ?

Au-delà des possibles troubles de voisinage (nuisances d'odeurs ou de fumées) ou des risques d'incendie, le brûlage des déchets verts contribue à la dégradation de la qualité de l'air.

Lors de la combustion, de nombreux polluants sont émis, dont des particules fines et autres composés cancérogènes, pouvant avoir des conséquences sur la santé des populations.

Cette pollution réduit notre espérance de vie.

De nombreuses solutions existent pour valoriser ces déchets verts : Compostage, Broyage, Paillage, Collecte en déchetterie.

Les horaires d'ouverture de l'aire de déchets verts de Malville (26 rue de la Merlerie) :

Du 1^{er} avril au 31 octobre

- Lundi : 9h / 12h - 14h / 17h
- Samedi : 9h / 12h - 14h / 17h

Attention ! Toute incinération de végétaux est passible d'une contravention de 750 € (article R 541-78 du code de l'environnement).

Opération tranquillité vacances

Comment bénéficier de l'opération tranquillité vacances ?

Pendant toute absence prolongée de votre domicile, vous pouvez demander à la gendarmerie de le surveiller.

Des patrouilles sont alors organisées pour passer vers votre domicile.

Vous serez prévenu en cas d'anomalie (effractions, tentatives d'effractions, cambriolages).

Pour bénéficier de ce service, vous devez vous rendre à la brigade de gendarmerie de Savenay au moins 2 jours avant votre départ.

Vous pouvez remplir le formulaire disponible en ligne (www.service-public.fr/particuliers/vosdroits/R41033) ou à l'accueil de la mairie et l'imprimer avant de vous rendre en gendarmerie.



Inscription transports scolaires

Les inscriptions et réinscriptions au service de transports scolaires ne se font pas de manière automatique et doivent être reformulées chaque année scolaire uniquement à partir du site internet www.aleop.paysdelaloire.fr

Jusqu'au 19 juillet

Au-delà de cette date, une majoration de 20 € sera appliquée pour tout retard d'inscription, sauf en cas de motif justifié. Les tarifs sont maintenus à l'identique et les horaires seront consultables à partir du 22 août 2022.



Médiathèque



Coup de Coeur : Etienne DAVODEAU : Le Droit du sol, une BD Reportage militante

Une fois n'est pas coutume, Etienne DAVODEAU (Lulu femme nue, Les Ignorants...) nous propose de l'accompagner durant une randonnée par comme les autres.

800 kilomètres de Pech Merle (dans le Lot) où l'on peut découvrir des peintures rupestres vieilles de 20.000 ans à Bure (dans la Meuse) où des déchets nucléaires doivent être enfouis pour au moins 100.000 ans.

800 kilomètres durant lesquels Etienne DAVODEAU s'interroge sur l'héritage laissé aux générations futures, chemine avec des experts ou tout simplement observe la nature.

Les planches superbes nous montrent les magnifiques paysages des régions traversées.

Il s'agit d'une BD militante et partisane qui tente d'éveiller les consciences sur les dangers de l'énergie nucléaire.

A lire en complément d'Un Monde sans fin de Christophe BLAIN et Jean-Marc Jancovici pour se faire sa propre idée.

Prêts d'été doublés

Faites le plein avant de partir en vacances. Jusqu'au 3 septembre, empruntez deux fois plus de documents deux fois plus longtemps :

- 16 imprimés, 4 DVD, 4 CD pour 6 semaines

La Médiathèque sera fermée cet été du 14 juillet au 1^{er} août

Contact

02 40 56 02 24

mediatheque.malville@estuaire-sillon.fr

Consultez les horaires d'été sur www.mediatheques.estuaire-sillon.fr

Office de Tourisme : Les Escap'ades de Tom

Escape game digital en libre accès « Les escap'ades de Tom : le trésor de Jeanne »

Un jeu de piste numérique à Malville

L'Office de Tourisme Estuaire et Sillon vous propose de découvrir Malville autrement, avec un jeu de piste sur smartphone, au départ de la mairie, gratuit et accessible 7 jours sur 7.

Partez à l'aventure accompagné de Tom, un petit garçon qui a retrouvé dans le grenier de son grand-père un mystérieux coffre qui renferme des enveloppes intrigantes...

L'observation sera votre meilleure alliée durant cette aventure en autonomie. Des énigmes pour petits et grands vous feront découvrir le bourg de Malville de manière insolite, durant 1h30.

Si vous êtes bloqués ?! Pas de panique ! Des SOS seront à votre disposition pour vous aider tout au long du jeu !

Lieu de départ du jeu : la mairie de Malville

Se munir d'un smartphone chargé (ou plusieurs), d'un bloc-notes, d'un crayon et de bonnes baskets.

Jeu familial (7 ans et +), disponible en libre accès sur le site internet de l'Office de Tourisme Estuaire et Sillon :

www.estuaire-sillon-tourisme.fr/voir-faire/escape-games-et-escap-ades/les-escap-ades-de-tom

Retrouvez toutes les propositions dans les deux bureaux d'accueil, sur le site internet www.estuaire-sillon-tourisme.fr et sur Facebook et Instagram avec @EstuaireSillonTourisme.



Un nouvel espace pensé par les jeunes malvillois

Le Conseil Municipal des jeunes Malvillois (section des plus âgés) a travaillé sur un projet de réaménagement de l'Espace Thalweg en 2021 avec les membres du comité IAC (Intergénérationnel, Affaires scolaires, Cohésion sociale).



Le Conseil Municipal des Jeunes Malvillois (de gauche à droite) : Manon, Rozenn, Timoté, Timothée, Gaëtan, Rachel, Gabrielle).



Le cahier des charges proposé par les jeunes

- Proposer plusieurs types d'activités
- Créer un lieu intergénérationnel
- Le site doit être un lieu de rassemblement pour valoriser l'endroit et les infrastructures : disposer d'un espace propice aux fêtes, activités culturelles, cinéma de plein air...
- La circulation doit être fluide et naturelle

Les idées proposées par le CMJM ont pour objectif de mettre en valeur l'espace Thalweg tout en favorisant le lien intergénérationnel



Plusieurs types d'activités s'adressant à tous

- Activités sportives** : VTT, parcours de santé, départ de randonnées, jeux de boules
- Activités de plaisance** : Pêche, promenades, jardinage (jardin potager), lecture
- Activités scolaires** : Mare pédagogique, jeux, fête écoles ...

Un plan de circulation fluide et naturel

Le site sera aménagé de façon à donner envie de parcourir tout le site (avec des panneaux explicatifs).



Créer un parc à l'Espace Thalweg

Les jeunes ont réfléchi à ce projet en élaborant un schéma détaillé. La légende de ce schéma se trouve ci-dessous

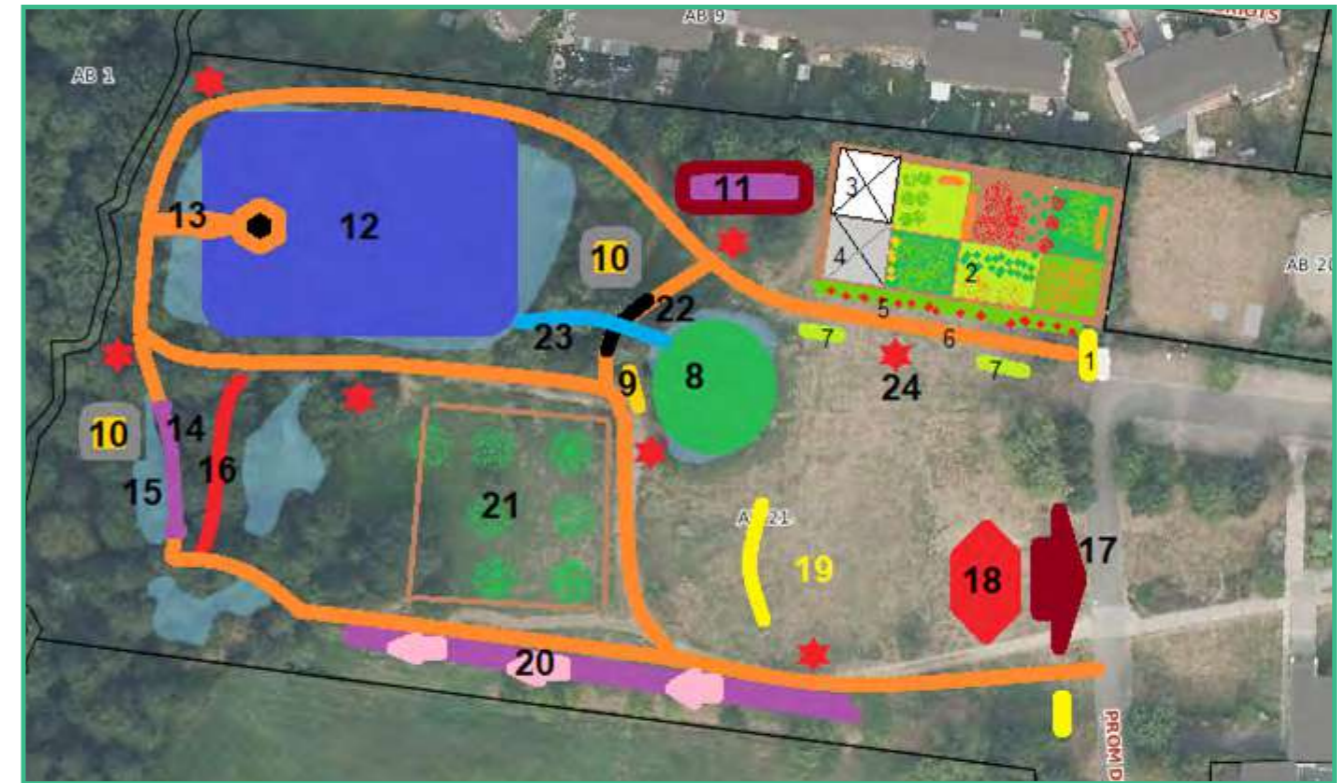

Les jardins communaux

- 1- Panneau de renseignements
- 2- Jardins
- 3- Cabane de jardin
- 4- Serre
- 5 - Bordure buissonneux
- 6- Allée
- 7- Bancs

Espace détente

- 8- Mare pédagogique
- 9- Panneaux
- 10- Kiosque de lecture
- 11- Terrain boules
- 12- Étang
- 13- Panneaux explications
- 14- Mare
- 15- Pont de bois
- 21- Verger
- 22- Pont de pierres
- 23- Cascade

Espace jeux/sport

- 16- Tyrolienne
- 20- Piste VTT
- étoiles : Parcours de santé

Espace Kermesse

- 17- Gradins végétalisés
- 18- Arène

Espace Cinéma

- 19- Ecran cinéma

Ce projet a été présenté en Conseil Municipal le 16 décembre 2021 puis validé.

Différentes phases de travaux seront planifiées sur plusieurs années pour mettre en œuvre les propositions en associant les comités concernés. Ce projet ambitieux a débuté au cours du 1^{er} semestre 2022 par un inventaire faune et flore, indispensable pour engager des travaux sur les étangs. Une coupe de bois a été effectuée en mars-avril. Une seconde coupe est prévue après la période de nidification des oiseaux (fin septembre). Ensuite, le curage des mares est prévu courant fin d'année 2022.

Gestion des milieux aquatiques

La commune est accompagnée sur ce projet par le Syndicat du bassin versant *Chère Don Isac* qui assure la compétence Gestion des Milieux Aquatiques. Après une visite sur site, la Commune devra faire réaliser un inventaire de la faune et de la flore afin de répertorier les espèces à protéger mais également les espèces invasives.

La présence de myriophylle du Brésil a d'ores et déjà été détectée. Une campagne d'arrachage est en cours avec l'association d'insertion Accès-Reagis.



Déclarez la naissance de votre enfant en ligne

Avec votre compte ameli, plus de formulaire à compléter

5 jours après la déclaration de naissance de votre enfant à l'état civil, connectez-vous à votre compte ameli, dans la rubrique Mes démarches > Déclarer un changement de situation > Déclaration du nouveau-né.

La déclaration peut être effectuée par l'un des deux parents rattaché à l'Assurance Maladie. Cette démarche est possible depuis le compte sur ameli.fr ou depuis l'appli ameli pour smartphone.



Bon à savoir

Le compte ameli vous permet aussi de demander, en ligne, l'inscription de votre enfant sur la carte Vitale de l'autre parent dans la rubrique Mes démarches > Effectuer une démarche > Inscrire votre enfant sur la carte Vitale de l'autre parent.

Vous n'avez pas encore de compte ameli ?

Créez-le en quelques clics avec votre RIB et votre carte Vitale ou en utilisant FranceConnect. Rendez-vous sur www.ameli.fr > Compte ameli et cliquez sur « Créer un compte ». Laissez-vous guider !

Plus d'infos sur www.ameli.fr

Faites le point sur vos vaccins !

En lien avec votre médecin ou votre pharmacien, il est important de veiller à son suivi médical et de réaliser les vaccinations et les rappels comme :

- les 11 vaccins obligatoires de l'enfant ;
- la vaccination contre la rougeole, les oreillons et la rubéole (ROR) avec 2 doses ;
- ou la vaccination contre le papillomavirus (HPV), étendue en 2021 aux garçons.



Par ailleurs, certains vaccins nécessitent d'être mis à jour tout au long de la vie.

Comment savoir si vous êtes à jour de vos vaccins ?

Le calendrier vaccinal, élaboré par le Ministère des Solidarités et de la santé, rassemble toutes les recommandations en vigueur chaque année en fonction de votre âge.

Consultez le nouveau calendrier des vaccinations 2022 en version complète. Sur le site vaccination-info-services.fr, la vaccination de la naissance à l'âge adulte est détaillée.

Il est recommandé d'en parler régulièrement avec son médecin traitant.

Plus d'infos sur www.ameli.fr

Horaires de la mairie - Ouvert du lundi au vendredi de 9h à 12h puis de 14h à 17h. (Possibilité sur RDV pour l'Etat Civil en dehors des heures d'ouverture de la mairie). Consultez les horaires des services sur www.malville.fr/vie-municipale/services-municipaux-812.html

Aire de déchets verts - Centre Technique Municipal - 26 rue de la Merlerie. Ouvert du 1^{er} avril au 31 octobre les lundis et samedis.

Medecins -19 rue Centrale
Dr Olivia LECOQ-GAUDIN et Dr Marie-Sophie RICHARD

Pharmacie de garde - Consulter l'affichage sur la pharmacie ou téléphoner au 3237 (0,34 €/min)

Pôle paramédical - 19 bis rue centrale

Soins infirmiers : tous les jours, sauf le dimanche, de 8h30 à 9h, sans RDV.

Gardes assurées les dimanches et jours fériés.

Mmes LETORT, AUDOUIN et BARBOTIN : 02 55 10 55 99

Ostéopathe : Hervé BUQUEN – Sur RDV au 06 77 09 92 72

Kinésithérapeutes : Vincent CAGIN, Pascaline LINDÉ

ROBILLARD et Valérie SANCHEZ – Sur RDV au 02 40 56 44 96

Orthophoniste : Marie BRUNETEAU au 07 81 61 80 52

Ostéopathe : Aude CAMBERLIN – À domicile. 06 51 68 37 95

Association pour le don de sang bénévole - les prochaines collectes de sang (sur rendez-vous) :

Mercredi 20 juillet de 16h à 19h30 - Salle Municipale les Bruants à Prinquiau / Samedi 13 août de 8h30 à 12h - Salle Équinoxe à Savenay / Samedi 8 octobre de 8h30 à 12h - Salle Équinoxe à Savenay.

Marché local hebdomadaire - tous les samedis matin (8h30-13h) Place de la Liberté.

Thérapeute / Hypnothérapeute : Sandrine COQUEMONT-GABLIN. 6 place de la Liberté. 07 86 27 81 13

Assistante sociale - E.D.S (Espace Départemental des solidarités) Savenay : 02 40 56 91 80 (possibilité de visite à domicile).

Permanence de la communauté chrétienne : tous les samedis (sauf pendant les vacances scolaires) de 9h à 11h -
Tél. : 06 70 62 81 28

Croix Rouge Française : distributions de colis alimentaires les vendredis de 14h à 16h30, sur RDV, pour les familles en difficulté. Inscriptions sur RDV les mardis matin de 9h à 12h.

La vesti-boutique est ouverte à tout public le mardi : 9h30 à 12h / 14h - 16h30 et le vendredi de 14h à 16h30.

Croix Rouge Française - délégation de Savenay

26 Bd des Acacias - 44260 Savenay

Tél. : 02 28 01 42 65 / 06 89 77 87 66

Etat Civil



Félicitations

PHILIPPE Fabien et LAURENT Marion	9 avril
CHOPLIN Julien et PETITHOMME Manon	16 avril
LIMOZIN Dylan et GUEGAN Manon	14 mai
CHATAIN Blandine et BECAVIN Ludovic	21 mai
LABARRE Emilie et LOSTANLEN Jonathan	21 mai
PITARD Carole et SOUHARD Stéphane	4 juin
LABARRE Angélique et DEBROSSE Eric	4 juin
VIELJUS Elodie et PETITJEAN Samuel	4 juin
BARRET Hélène et BENEFIX Cédric	18 juin
GOIX Jennifer et LAMBERT Eric	18 juin

Bienvenue

MARTHE Gabriel	13 mars
LOPEZ Ugo	13 mars
GOURLAOUËN CHARDOLA Mathilde	1 ^{er} avril
BAGOT Louise	27 avril
CHEREAU FAUVERGUE Ella	29 avril

DAGAUD LE FRERE Esteban	16 mai
De MAYNARD Bastien	22 mai
JOBERT Zélie	23 mai
BELLEGUIC Lola	31 mai

Ils nous ont quittés

SOUBEYRAND Maurice (82 ans)	14 février
BAHUAUD Joselyne (78 ans)	23 février
CHAOUCH Abbes (86 ans)	23 mai
BRIAULT Mélanie (43 ans)	1 ^{er} juin



Julie CHOTEAU BOURREAU
Conseillère en immobilier

06 22 78 24 87
julie.bourreau@iadfrance.fr
BOUEE et ses communes environnantes (44)

Suivez-moi   iadfrance.fr

Mandataire indépendant en immobilier - Agent commercial de la SAS IAD France immatriculé au RSAC de Saint nazaire sous le numéro 837415833 (sans détention de fonds), titulaire de la carte de démarchage immobilier pour le compte de la société IAD France SAS.

BERTHELOT Electricité Électricité générale pour particuliers et professionnels

6 rue des Aubépines 44260 MALVILLE | 07 85 70 43 77
www.berthelot-electricite.fr
contact@berthelot-electricite.fr

MG PAYSAGE Morgan GOUSSÉ
Création et Aménagement de jardin
15 bis les Chaillereaux 44260 MALVILLE
Terrassement, Maçonnerie paysagère, Clôtures, ... 06 32 96 09 21
mgpaysage44@gmail.com

Site Internet et sur les Marchés
la Boutique des Epices
Chasseur d'Arômes Créateur de Goûts
laboutiquedesepices.fr

Epices et Créations, Poivres rares Fruits Secs, Olives et Tapenades
Livraison **GRATUITE** sur les communes du 44260
44260 MALVILLE 06.41.15.19.94

Jérôme Dépannage
Réparation et Vente d'Électroménager
Antenne Audio et Vidéo
Location de sono

Jérôme PINOT 14 La Pavotais 44750 CAMPBON
jeromepinot.depannage@gmail.com
Facebook: Jérôme dépannage
06.17.98.63.93

Notre réseau accompagne vos projets de **VENTE, ACHAT, LOCATION, VIAGER.**

CORDEMAIS
ST ETIENNE de MTL C
SAVENAY
SAFFRÉ
GRANDCHAMP des F.

Votre conseillère locale
Ludivine BEAUPÉRIN
07 67 23 51 02

9 pl. de l'Eglise, CORDEMAIS - 02 40 06 92 31
www.estuaire-immobilier.fr

ESTUAIRE Immobilier

MAÇONNERIE • RÉNOVATION

Christian CLERGEAUD
56 Le Chohonnais
44260 MALVILLE
Port. 06 26 72 91 70

GARAGE DES ÉPINETTES SARL
CITROËN
RÉPARATIONS essence, diesel, hybrides et électrique

6 rue des Meuniers 44260 MALVILLE
VENTES VOITURES neuves et occasions
lesepinettes.44@wanadoo.fr Tél. 02 40 56 49 51

TOUTES MARQUES



Chatelier Jean-Louis
Terrassement, clôture, enrobé, pavage, arrachage de haie, tous travaux de mini-pelle, démolition, dalle béton, engazonnement.

JLCTP
Travaux paysager

jlctp@outlook.com
06.05.02.74.31 32, la cochinais 44260 MALVILLE
02.28.21.65.06

Karine
Votre conseillère esthéticienne
Bien-être au naturelle
06 82 14 16 33
3 La Guérisvais - 44260 MALVILLE - bien-etreanaturelle@hotmail.com

Yannick JOSNIN
Votre Jardinier Bio !
Conseille et propose des solutions naturelles pour réaliser l'entretien de votre jardin.

50%
de crédit d'impôts CESU

Contact :
06.10.22.17.47
Mail : monjardinierbio@hotmail.com

ISODEAL
ZI de la Croix Blanche - Impasse Rémy 44260 MALVILLE
02 28 06 03 05
contact@isodeal.fr

ISODÉAL
Isolez aujourd'hui, économisez à vie

ISOLATION PAR SOUFFLAGE, POSE DE PANNEAUX, INSUFFLATION, FLOCAGE

www.isodeal.fr

Cani - Family
Pension canine / Elevage canin

Vente de croquettes
Délivrance du permis de détention
6, le Brossais 44260 MALVILLE
06.50.52.86.98
www.cani-family.fr



Ferme Maliceine
Famille d'agriculteurs depuis 1919

02 40 05 78 35
www.ferme-maliceine.fr

12 LA BABINAIS 44260 MALVILLE

Utile Supermarché
Du lundi au samedi 8h30 à 19h30
Dimanche et jours fériés 9h à 12h30

MALVILLE - tél. 02 40 56 08 96

Ouvert **7J/7**
relais
24h

CJ-ELECTRICITÉ
Electricité bâtiment
Neuf & Rénovation

Electricité générale en bâtiment
Neuf & Rénovation
Mise aux nouvelles normes
Dépannage
COATLEVEN Julien
cjelectricite44@gmail.com
07.49.97.45.14

Capfinances.
VOTRE COURTIER

Transmission de patrimoine - Préparation à la retraite
Protection de la famille - Enrichissement personnel
Défiscalisation - Immobilier - Crédit immobilier

Votre conseillère :
Marine Pouillot
06 61 29 47 39
m.pouillot-mandataire@capfinances.fr

www.capfinances.fr

RAISON HOME
CUISINE & AGENCEMENT

Chez NOUS et avec vous
Raison Home est un réseau de concepteurs intervenant exclusivement à domicile. Je vous conseille et vous accompagne dans tous vos projets cuisine, dressing, séjour, salle de bains... Echangeons et créons ensemble !

ÉTUDE DE PROJET À DISTANCE | CONCEPTION SUR-MESURE | CO-CRÉATION DE VOTRE PROJET

Jean-Marie FONTENEAU Concepteur - agenceur
jean-marie.fonteneau@raisonhome.com
06 86 40 97 27
www.raisonhome.com



MON CHAUFFAGE VERT
ZI de la Croix Blanche - Impasse Rémy 44260 MALVILLE
02 28 06 06 44
contact@mon-chauffage-vert.fr
www.mon-chauffage-vert.fr

MON CHAUFFAGE VERT

INSTALLATION, DÉPANNAGE, ENTRETIEN
chaudière, pompe à chaleur, climatisation, VMC

Rétrospective

Samedi 14 mai

Fête des Saints de Glace

📍 Place de la Liberté



Samedi 11 juin

Accueil des Nouveaux habitants

📍 Espace Etoilé



Vendredi 17 juin

Fête de la musique

📍 Espace Thalweg



Samedi 11 juin

Inauguration Terrain de Tennis

📍 Terrain de Tennis



Agenda

31

Juillet

Du 9 au 10 juillet

Festival Sillon de Bretagne

📍 Espace Thalweg



Mercredi 13 juillet-20h

Feu d'artifice et Bal populaire

📍 Espace Thalweg



Septembre

Samedi 3 septembre - 9h30 - 13h

Forum des associations

📍 Complexe Serge Plée

Vendredi 16 septembre - 18h30

Place à la Liberté (spectacle et fanfare)

📍 Place de la Liberté



Dimanche 18 septembre

Journée du Patrimoine + Malville à vélo

📍 Sur l'ensemble de la commune + Presbytère



Dimanche 25 septembre

Les Virades de l'Espoir

📍 Complexe Serge Plée

Vendredi 30 septembre - 20h

Spectacle LISBETH & LISBETH

📍 Café-Théâtre - Espace Thalweg



Octobre

Samedi 8 octobre - 11h

Spectacle Enfant des Eaux - Cie Artisâme

📍 Café-Théâtre - Espace Thalweg



Tous les évènements annoncés seront organisés sous réserve des conditions sanitaires favorables



Rue de la Merlerie • 44260 MALVILLE
Tel : 02 40 56 42 61 • Fax : 02 40 56 04 97
www.malville.fr



Ce magazine est entièrement recyclable



Directeur de la publication : Madame le Maire
Solelme GERARD, Adjointe à la communication /
Manuel GRIMAUD, conseiller délégué à la communication
Mise en page : Mairie de Malville
Photos : ISTOCK; Pixabay, CCEstuaire et Sillon
Tirage : 1600 exemplaires
Impression : KALYDEA
Imprimé sur papier recyclé - 100% encres végétales